

しんとく介護サービスガイドブック



もくじ



食事づくりに困ったな

p1

安心して

お風呂に入りたい

p2

身の回りのことを
手伝ってもらいたい

p3

体も気持ちも
元気になりたい

p4

薬の飲み方が心配

p5

家族が不在で心配

p6

関連機関紹介

p7

施設紹介

p20

在宅サービス紹介

p23

食事づくりに困ったな…

訪問介護（ホームヘルパー）



ご自宅を訪問し、調理をしたり食材の買い物に行ってもらうこともできます。

通所介護（デイサービス）



送り迎え付きで、施設を利用してご飯を食べることができます。入浴やレクリエーションを受けることができます。

配食サービス（在宅福祉サービス）



栄養バランスのとれた昼食を1週間に2回ほど届けます。

Q & A

- Q. 固い物は食べられないの。『お粥が食べたい』なんて、わがままなことは言っても良いのかしら？
- A. ヘルパーによる調理でも、デイサービスの昼食でも、ある程度はご希望に添えることは可能です。その他、おかずを柔らかめに煮炊きするなどの調整も可能ですので、担当のケアマネジャーも交えて相談してください。
- Q. 普段は自分でできるんだけど、友達が遊びに来るときには、そのための食事づくりもお願いできるかしら？
- A. ヘルパーがお伺いして食事づくりを行うのは、サービスを利用されるご本人に「調理が必要」と判断される場合に限られます。したがって、「客人をもてなすための調理」や「お正月のおせち料理づくり」などは、通常の必要な調理とみなされないためできません。

安心して、お風呂に入りたい…

自宅で入浴する

入浴に出かける

通所介護

デイサービスに通い、入浴、排泄、食事機能訓練などを受けることができます。



訪問入浴介護

訪問入浴車などで看護師や介護員が訪問し簡易浴槽で入浴の介護が受けられます。



訪問介護

ホームヘルパーが訪問し、入浴や洗身のお手伝いをします。

訪問看護

看護師が訪問し、体調の変動や、医療処置が必要な方の入浴や洗身のお手伝いをします。

福祉用具購入費の支給

(指定業者からの購入になります)

入浴補助用具(シャワーベンチ・簡易手すりなど) 一年度10万円を上限にその購入費が支給されます。



住宅改修の支給

(事前の申請が必要です)

手すりの取り付け、段差の解消、すべりの防止および移動の円滑化などのための床材の変更引き戸などへの扉の取かえなど住宅改修をした際、20万円を上限に費用が支給されます。



身の回りのことを手伝ってもらいたい…

ヘルパーが自宅に訪問し困っていることをお手伝いします。



思うように体が動かず掃除ができない、買い物にも行けず困っています

訪問介護(ホームヘルプ)



例えば

- 自分で出来ない掃除の部分を手伝ってもらう。
- ヘルパーに買ってきてほしい物を依頼する。

生活援助

一般的な家事のお手伝いができます。調理や洗濯掃除や買い物など。

身体介護

食事の介助、オムツ交換や入浴などのお手伝いができます。

Q & A

Q. ヘルパーさんは、何でもやってくれるの？

A. 除雪や草取り、窓ふきや換気扇の掃除などの大掃除は行うことはできません。日常的な家事全般のお手伝いです。

Q. ヘルパーさんの車と一緒に買って買い物へ行ける？

A. ヘルパーの車に同乗することはできません。ご本人が依頼したタクシーに同乗し買い物に付き添うことはできます。



体も気持ちも元氣になりたい…

- 閉じこもりがちにならないようにデイサービスに通う（町外でも大丈夫！！）食事や風呂のありなし、リハビリの器具があるところなど色々な種類があるので、自分にあったところを探してみましょう。
- あまり家から出たくない人には訪問サービス（訪問リハビリ・ヘルパー・訪問看護）も受けられます。
- 自分で体を動かすことも大事です。安全に体を動かすために福祉用具（歩行器等）も借りられます。
- お家の危険な場所は住宅改修（手すり設置・段差解消など）ができます。



色々な種類の
デイサービスがあります



運動をしたい
んだけど？



- 日帰りサービスセンターやすらぎ荘
食事・お風呂もあって、延長もできます！
- ちいさな手のたまたご箱
午前中3時間、足湯します！（食事・お風呂なし）
- デイサービスきらり（屈足）
食事・お風呂があって1日、半日を選べます！
- 清水デイサービスセンターやすらぎ荘
機能訓練を中心に行います！（食事・お風呂なし）

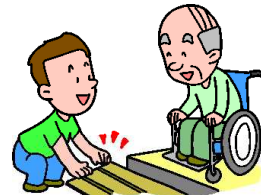

薬の飲み方が心配…



薬飲んだかしら・・・

どの薬を いつ 何錠
飲むんだっかしら？



私たち、訪問看護師が
お手伝いさせていただきます！

訪問看護

- 健康状態の把握 • お薬の確認、配薬
- 飲み忘れ予防策を一緒に考える
- 見えにくい、手が不自由で袋を開けられない、粉薬は飲みにくいなど、薬を飲む時の困りごとも一緒に考え解決して行きます。

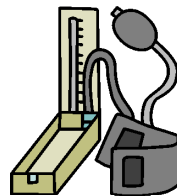

その他に

- ご自宅での入浴や清拭
- 排泄に関すること
- 食事に関すること
- 医療機器の管理
- 床ずれ予防、処置
- ターミナルケア
- 介護相談

なども行っております。

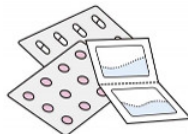

家族が不在で心配…



家族の急病や冠婚葬祭時に困りますね

短期入所生活介護（ショートステイ）

家庭における介護が一時的に困難になったときや家族の手を休めたいときに、特別養護老人ホームや小規模多機能施設、老人保健施設に短期間滞在して、介護を受けることができます。



お食事



居室の様子



短期入所生活介護事業所新得やすらぎ荘



お食事



居室の様子



短期入所生活介護事業所ひろね

居宅介護支援事業所

新得町地域包括支援センター (保健福祉課在宅支援係)

〒081-0013 上川郡新得町3条南3丁目5
新得町保健福祉センターなごみ内
電 話:0156-64-0533 / FAX:0156-64-0534
営業日/営業時間:月～金曜日 / 8:30～17:15
(祝日/年末年始を除く)

P R

- ★地域包括支援センターは
「介護や福祉、医療の相談所」です。
- ★こんなときにはご相談ください。
- ・介護や福祉サービスを利用したい
 - ・介護予防に取り組みたい
 - ・もの忘れが気になる など



大宮 高野 遠藤 野崎 小田島

特定非営利活動法人地域福祉支援センター ちいさな手

〒081-0038 上川郡新得町西3線50-15
電 話:0156-69-5560 / FAX:0156-69-5561
営業日/営業時間:月～土曜日 / 9:00～17:30
(祝日含む/年末年始を除く)

P R

- ★介護は突然やってきます。どんなことに困り、どのように生活したいのかお話を伺いながら、介護保険サービスや町の福祉サービスを紹介させていただきます。抱え込まず一緒に考えましょう！



大山 清野 浅野 ⑦

居宅介護支援事業所

社会福祉法人厚生協会

居宅介護支援事業所新得やすらぎ荘

〒081-0023 上川郡新得町西3条北1丁目
電話:0156-69-5110 / FAX:0156-64-3157
営業日/営業時間:月～土曜日 / 9:00～17:30
(祝日/盆休/年末年始を除く)

PR

- ★介護が必要になった方とそのご家族、それぞれが生活していくうえでの困りごと等の相談に応じていきます。
「介護保険のことがよく分からない」「サービスを利用すると、どれくらいかかるのか？」など、お気軽にご相談下さい。



佐々木

清水

若原

澤田

社会福祉法人新得町社会福祉協議会

ケアプランセンターしんとく杜協

〒081-0151 上川郡新得町屈足旭町2丁目88
電話:0156-65-2060 / FAX:0156-65-2070
営業日/営業時間:月～金曜日 / 8:30～17:30
(祝日/年末年始を除く)

PR

- ★介護が必要になっても、地域（ご自宅）で暮らせるように、ご本人やご家族のお話を聞きながら介護の計画を立てています。大変になってきたこと、気になることがあればご相談ください。一緒に考えます！



小針

横倉

訪問介護（訪問型サービス）事業所【ヘルパー】

社会福祉法人新得町社会福祉協議会 しんとく訪問介護事業所

〒081-0013 上川郡新得町西3条南3丁目5
新得町保健福祉センターなごみ内
電話:0156-64-3253 / FAX:0156-64-0534
営業日/営業時間:月～土曜日 / 7:00～20:00
(祝日を含む/年末年始を除く)



P R

★多職種との連携を大切に経験豊富なスタッフが訪問し、利用者の思いや気持ちの深さを受け止めながら、ご自宅で安心して生活が送れるようお手伝いさせていただきます。在宅介護等のお悩みがありましたら、当事業所までお気軽にご相談ください。

特定非営利活動法人地域福祉支援センター ちいさな手

〒081-0038 上川郡新得町西3線50-15
電話:0156-69-5560 / FAX:0156-69-5561
営業日/営業時間:月～土曜日 / 9:00～17:30
(状況によりご相談に応じます)



P R

★ひとりでは何も出来ませんが、ひとりひとりの小さな力を合わせれば何かできるかもしれないという想いで「ちいさな手」と名付けました。介護を受けながらご自宅で生活されている方や、介護をされているご家族を支えるためにちいさな手があります。ヘルパーを利用してみませんか 全力で寄り添います！

訪問介護（訪問型サービス）事業所【ヘルパー】

社会福祉法人厚生協会 訪問介護事業所新得やすらぎ荘

〒081-0023 上川郡新得町西3条北1丁目

電話:0156-69-5100 / FAX:0156-64-3157

ホームページアドレス:<http://wakafuji.or.jp/O9syasuragi>

営業日/営業時間:月～土曜日 / 9:00～17:30

(祝日も休まず対応します/日曜日対応は要相談)



PR

★住み慣れた家で生活を続けていきたい方、体力の衰えを感じているが自信を持って生活していきたい方に対して、入浴、外出準備、移動などの身体介護の他、掃除、洗濯、調理などの生活援助をお手伝いさせていただきます。祝日はもちろんのこと、日曜日（要相談）の訪問対応も可能です。その他、ゴミの分別回収サービスやお見舞いサービス、大掃除サービスなどの**介護保険にはない独自のサービス**も行ってあります。「困ったな」と思った時には気軽にご連絡ください。

新得やすらぎ荘 高齢者のための在宅応援サービス

①家庭ゴミ分別・回収サービス

ゴミの分別に自信がない、出しても戻されてしまう、収集日を忘れがちでつつい出しそびれてしまいます。こんな悩みありませんか？そんな方に週に1度訪問してゴミ分別から回収まで行うサービスです。

★利用料金 1回500円（1袋45ℓにつき）

②お掃除サービス

ヘルパー対応が困難な仏壇掃除、換気扇掃除、普段使わないお部屋の掃除等のお掃除を代行するサービスです。

★利用料金 1時間1,000円（延長30分毎500円）

③お見舞い代行サービス

家族が遠くに住んでいてなかなか来られない時の話し相手、洗濯、買い物等を代行するサービスです。



通所介護（通所型サービス）事業所【デイサービス】

社会福祉法人厚生協会 日帰りサービスセンターやすらぎ荘

〒081-0023 上川郡新得町西3条北1丁目
電話:0156-64-5278 / FAX:0156-64-3157
ホームページアドレス:<http://www.wakafuji.or.jp>
営業日/営業時間:月～土曜日 / 9:30～16:40
(祝日含む/延長サービスあり)

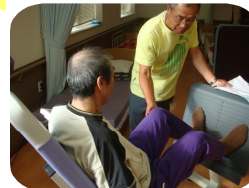

P R

★毎日生き生きと活動的に過ごせるように、リハビリ用の機械を使って足腰を鍛えませんか？デイサービスでは看護師の機能訓練指導員が機械を使ったリハビリや体操を、個人個人に合わせて実施しています。また、リハビリ以外にも昼食やお風呂、レクリエーション活動もありますので興味のある方は是非一度見学や一日体験にいらして下さい！お待ちしております！！（見学や体験には料金はかかりません）



特定非営利活動法人地域福祉支援センター ちいさな手のたまたご箱

〒081-0038 上川郡新得町西3線50-15
電話:0156-69-5560 / FAX:0156-69-5561
営業日/営業時間:月～金曜日 / 8:45～12:15
(祝日含む)



P R

★「午前中だけお茶飲みに出掛けて、午後からは自分の好きなようにすごしたいわ」という方におススメのデイサービスです。足湯とちょっぴりのマッサージ付。少人数なのでいつも ワイワイガヤガヤ 楽しく過ごしています。「また来たい」と思っていただけ「あったかい」デイサービスを目指し、スタッフ一同頑張ります。



通所介護（通所型サービス）事業所【デイサービス】

社会福祉法人厚生協会 清水デイサービスセンターやすらぎ荘

〒089-0112 上川郡清水町南4条9丁目12-2
電話:0156-67-7300 / FAX:0156-67-7300
ホームページアドレス:<http://www.wakafuji.or.jp>
営業日/営業時間:月～金曜日 / 9:00～12:10 13:30～16:40
(祝日含む/年末年始を除く)

P R

★慣れ親しんだ地域で、生きがいをもって生活して頂けるよう、在宅での日常生活動作支援を重視し、転倒、認知症予防等、リハビリテーションを目的としております。少人数制で1人1人の状態、希望に沿ったサービスが提供できるよう理学療法士及び他職員が共同して、皆様が心身ともに健康な生活が送れるよう支援いたします。



社会福祉法人厚生協会 日帰りサービスセンターやすらぎ荘 たんぽぽ

〒081-0032 上川郡新得町西2条南2丁目13番地
電話:0156-64-4106 / FAX:0156-64-4106
ホームページアドレス:<http://wakafuji.or.jp/12tanpopo>
営業日/営業時間:月～土曜日 / 8:50～12:00 13:30～16:40
(祝日含む/年末年始を除く)

P R

★一般の住宅を使用していて、自宅で過ごしているような家庭的な雰囲気の日帰りサービスです。定員が10名と少人数なので、お一人お一人の希望に沿ったサービスが可能です。ご利用者の希望を伺いその日の内容を決めていき、天気の良い日は屋外散歩やドライブなど随時行っています。



通所介護（通所型サービス）事業所【デイサービス】

社会福祉法人新得町社会福祉協議会 地域密着型デイサービスきらり

〒081-0151 上川郡新得町屈足旭町2丁目88
電話:0156-65-2060 / FAX:0156-65-2070
営業日/営業時間:月～土曜日 / 9:00～16:00
(祝日含む)



P R

★みんなが笑顔になれるように！

“おいしかった” “たのしかった” と思われるように！

明るく元気な職員がお待ちしております。



小規模多機能型居宅介護

社会福祉法人新得町社会福祉協議会

小規模多機能センターらら

〒081-0151 上川郡新得町屈足旭町2丁目85-1
電話:0156-65-3810 / FAX:0156-65-3820
営業日/営業時間:年中無休/24時間対応
定員:29名



社会福祉法人新得町社会福祉協議会

サテライト型 小規模多機能きらり

〒081-0151 上川郡新得町屈足旭町2丁目88
電話:0156-65-2060 / FAX:0156-65-2070
営業日/営業時間:年中無休/24時間対応
定員:15名



PR

★「らら」「きらり」は高齢者の方の笑顔づくりを目標に、3つのサービス（通所介護・訪問介護・短期入所）を組み合わせることで在宅生活を支援させていただきます。

笑って元気！ 食べて元気！ 話して元気！

をモットーに、元気と笑顔いっぱいの職員がお待ちしております。

訪問看護事業所

訪問看護ステーション かしわのもい

〒081-0223 河東郡鹿追町南町3丁目10-1
電話:0156-66-1230 / FAX:0156-66-1205
営業日/営業時間:月～金曜日 / 8:45～17:30
(祝日/年末年始を除く)

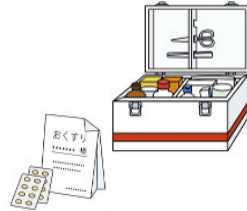

P R

★訪問看護は、皆さんが生活しておられるご自宅に看護師が訪問するサービスです。病院は治療や検査のための場、自分らしく生活できる場はやはり自宅です。たとえば認知症になっても、重い病気を患ったり障害を抱えたとしても、住み慣れた自宅での生活を望まれた時、それを傍でお手伝いするために看護師が伺います。支えるスタッフの方々や医師と連携をしながら、より良い支援を目指します。



清水赤十字病院

〒089-0195 上川郡清水町南2条2丁目1番地
電話:0156-62-2513 / FAX:0156-62-4460
ホームページアドレス:<http://shimizu.jrc.or.jp/>
営業日/営業時間:月～金曜日 / 8:25～17:00
(祝日/年末年始を除く)



P R

★住み慣れた自宅での生活を、少しでも安心して過ごせるように、身のお手前のお手伝いをさせていただいております。医師やケアマネジャー、看護師で協力し対応していきます。



訪問入浴介護事業所

アースサポート帯広

〒080-0807 帯広市東7条南14丁目1番地13
電話:0155-26-0900 / FAX:0155-26-0901
営業日:月～土曜日(年末年始除く)



はるす訪問入浴サービス

〒080-0043 帯広市西13条北2丁目1番地5号
電話:0155-41-3327 / FAX:0155-41-3323
営業日:月～土曜日(年末年始除く)



ケアハウスグランドペアレント株式会社

〒080-0862 帯広市南の森西2丁目4番地15
電話:0155-66-9325 / FAX:0155-66-9327
営業日:無休(年始除く)

株式会社支援

〒080-0027 帯広市西17条南4丁目25番地6号
電話:080-6095-6055 / FAX:0155-35-3961
営業日:月～土曜日(祭日含む)



通所リハビリテーション事業所【デイケア】

社会福祉法人鹿追恵愛会

介護老人保健施設もみじの里

〒081-0216 河東郡鹿追町鹿追北2線8番地
電話:0156-66-1185 / FAX:0156-66-1184
営業日/営業時間:月～金曜日 8:30～17:30
(祝日/年末年始除く)



社会医療法人社団三草会

介護老人保健施設いらく

〒082-0006 河西郡芽室町東芽室南2線16-2
電話:0155-61-2266 / FAX:0155-62-7677
営業日/営業時間:月～土曜日 8:00～17:00
(年末年始除く)



訪問リハビリテーション事業所

社会医療法人北斗新得クリニック 訪問リハビリテーションせくら新得

〒081-0013 上川郡新得町3条5丁目1
電話:0156-69-5151 / FAX:0156-69-5152
営業日/営業時間:月～金曜日 / 8:45～17:15
(祝日/年末年始を除く)



P R

★ご本人や家族が「したいこと」や「いきがい」につながる生活の目標（リハビリの目標）を一緒に考え、共有することを大切にします。ご本人の身体機能の向上を図るだけでなく、状態にあった用具の活用や介助方法等をご家族や他の専門職に提案しながら進めていきます。是非 気楽にご相談ください！

清水赤十字病院

〒089-0195 上川郡清水町南2条2丁目1番地
電話:0156-62-2513 / FAX:0156-62-4460
ホームページアドレス:<http://shimizu.jrc.or.jp/>
営業日/営業時間:月～金曜日 / 8:25～17:00
(祝日/年末年始を除く)



P R

★在宅からの通院が困難な方や要支援・要介護状態にある方々に対し、日常生活の自立を助け、より良い生活が送れるようリハビリテーションサービスを提供させていただきます。また、サービスの実施にあたっては、利用者様の機能回復ばかりではなく、笑顔で心に寄り添った訪問リハビリを心がけております。

短期入所生活介護事業所（ショートステイ）

社会福祉法人厚生協会 短期入所生活介護事業所 新得やすらぎ荘

〒081-0023 上川郡新得町西3条北1丁目
電話:0156-64-5196 / FAX:0156-64-6094
営業日/営業時間:年中無休/24時間対応
床数:12床（空床利用可能）



P R

★家庭における介護が一時的に困難になったときなど、施設に短期間滞在して日常生活の介護やレクリエーション等を受けるサービスです。手話のできる職員もいますので、聴覚障がい者の方でも安心してご利用頂けます。利用のご希望がありましたら、担当ケアマネジャーにご相談下さい。

社会福祉法人輔心会 短期入所生活介護事業所ひろね

〒081-0032 上川郡新得町西2条南5丁目5番地1
電話:0156-67-7220 / FAX:0156-67-7222
ホームページアドレス:<http://hirone.jp/>
営業日/営業時間:年中無休/24時間対応
床数:1床（空床利用可能）

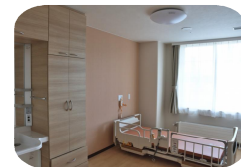

P R

★H29.6にオープンしたばかりの施設です。全室個室ですが、共有ルームで入所の方々と共に過ごすこともできます。何かのご都合で、ご家庭での介護が一時的に困難になった時、ご利用が可能です。担当されているケアマネジャーさんが窓口となります。

有限会社 石川家具店

〒081-0008 上川郡新得町本通南2丁目26番地
電話:0156-64-5741 / FAX:0156-64-4224
営業日/営業時間:月～日曜日 / 9:00～18:00
(祝日も含む/年始を除く)



PR

★利用者の方が、自分らしく生活するために、福祉用具でお手伝いさせていただきます。また、手すりの取り付けや段差解消等、住宅改修も対応させて頂いておりますので、お気軽にご相談下さい。

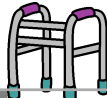

エア・ウォーター・ハローサポート(株) 帯広営業所

〒080-2472 帯広市西22条南1丁目3番地
電話:0155-38-8666 / FAX:0155-38-8661



(株)ディスプレイ京屋 福祉事業部

〒080-0018 帯広市西8条南6丁目4番地
卸売センタービル1F
電話:0155-22-2151 / FAX:0155-22-2164

(株)マルベリー さわやかセンター帯広

〒080-2469 帯広市西19条南1丁目7番地14
電話:0155-41-3084 / FAX:0155-41-2821



ダスキンヘルスレイト 十勝ステーション

〒080-0010 帯広市大通南21丁目5番地
電話:0155-21-7887 / FAX:0155-21-1187

特別養護老人ホーム

要介護3以上で「移動の動作が一人ではできない」「理解の低下がある」など重介護が必要な方が入所できる施設です。
(要介護1又は要介護2であってもやむを得ない事由の場合は「特列入所」が認められます。)

食費・部屋代の軽減制度が受けられます

世帯の全員(世帯を分離している配偶者を含む)が町民税非課税かつ預貯金等の合計が1千万円(夫婦は2千万円)以下の場合、収入により負担限度額が定められるため、利用料金が変わります。

地域密着型 ひろね

〒081-0032
新得町西2条南5丁目5-1
電話：0156-67-7220
FAX：0156-67-7222



定員：29名
部屋の種類：
ユニット型個室
概ね一月料金：
(利用者負担1割の場合)
7~14万
申し込み先：施設



新得やすらぎ荘

〒081-0023
新得町西3条北1丁目
電話：0156-64-5196
FAX：0156-64-6094

定員：50名
部屋の種類：
1~4人部屋
概ね一月料金：
(利用者負担1割の場合)
4~11万
申し込み先：施設



地域密着型 新得やすらぎ荘

〒081-0023
新得町西3条北1丁目
電話：0156-67-7007
FAX：0156-64-6094

定員：20名
部屋の種類：ユニット型個室
概ね一月料金：(利用者負担1割の場合) 7~14万
申し込み先：施設



グループホーム

要介護認定が要支援2以上で、認知症と診断された方が、少人数で家庭的な雰囲気の中で介護を受けながら生活できる施設です。

新得ふれあい館

〒081-0033

新得町西3条南6丁目1-3

電話：0156-69-5177

FAX：0156-69-5188



屈足ふれあい館

〒081-0161

新得町屈足柏町1丁目100-4

電話：0156-69-6565

FAX：0156-69-6577



定員：9名

部屋の種類：個室

概ね一月料金：(利用者負担1割の場合) 9~10万

申し込み先：施設

養護老人ホーム

環境上及び経済上の理由により、居宅において養護を受けることが困難な方が入所できる施設です。町民税所得割非課税の方が対象。入所時に重い介護が必要な方は対象になりません。

ひまわり荘

〒081-0023

新得町西3条北1丁目5番6

電話：0156-64-5246

FAX：0156-69-5003



やすらぎ荘

(聴覚障がい者用)

〒081-0023

新得町西3条北1丁目

電話：0156-64-6938

FAX：0156-64-3157



定員：50名

部屋の種類：個室

概ね一月料金：(収入に応じ) 0~14万

※扶養義務者がいる場合負担能力に応じ負担あり

申し込み先：町介護保険係

高齢者下宿

身の周りのことは自分でできる方が入居できます。
見守りや食事の提供が受けられ、介護が必要な場合は
在宅介護サービスを利用し生活できます。

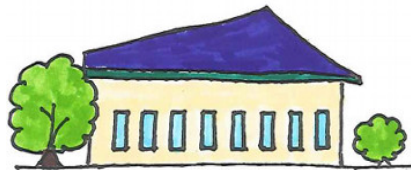

共生型ホーム さくら1～3

〒081-0033
新得町西3条南1丁目1-1
電話：0156-64-5001
FAX：0156-64-5522

部屋数：6室（高齢者向け2室）
部屋の種類：個室
主な設備：ユニットバス・トイレ・ミニキッチン
FFストーブ・ベット・洗面化粧台・押し入れ

非常通報ボタン

部屋の広さ：10帖
概ね一月料金：5.5万
（食事3食提供の場合）

敷金：3万

光熱水費別途要

申し込み先：施設



共生型福祉住宅 ひだまり

〒081-0151
新得町屈足旭町2丁目85-1
電話：0156-65-3810
FAX：0156-65-3820
部屋数：6室（風呂あり2室）
部屋の広さ：
11.5帖（風呂あり）
12畳（風呂なし）



高齢者福祉住宅 ひなた

〒081-0151
新得町屈足旭町2丁目88
電話：0156-65-2060
FAX：0156-65-2070
部屋数：8室（夫婦部屋1室）
部屋の広さ：
11.5帖と7.5帖
（夫婦部屋、風呂あり）
12.5帖（風呂なし）



部屋の種類：個室
主な設備：トイレ・ミニキッチン・冷蔵庫・洗濯機
ベット・洗面化粧台・押し入れ・ナースコール
概ね一月料金：7.6万～（食事3食提供の場合）
敷金：6.4万～
光熱水費別途要
申し込み先：施設

新得町の主な高齢者在宅福祉サービス

配食サービス事業

自宅に定期的にお弁当を配達します。

(週2回 月曜日・木曜日)

減塩・きざみ食等個別に調理内容を変更できます。

対象者：老衰、傷病等により調理が困難な65歳以上の一人暮らし、75歳以上のみの世帯、重度障害者のみの世帯等の方

費用：1食 400円

問い合わせ先：役場保健福祉課介護保険係

除雪サービス事業

降雪20センチ程度するとき、玄関から道路まで、必要最低限の範囲を除雪します。

対象者：町内に除雪可能な子が居住していない

おおむね70歳以上の一人暮らし、75歳以上のみの世帯、重度の障害者のみの町民税非課税世帯の方

費用：無料

問い合わせ先：役場保健福祉課福祉係

布団乾燥サービス事業

月1回自宅を訪問し布団を乾燥します。

対象者：65歳以上の一人暮らし、75歳以上のみの世帯、重度障害者のみの世帯等の方

費用：1回 432円

問い合わせ先：役場保健福祉課介護保険係

福祉交通費の助成

タクシーを利用する場合に、その料金の一部を助成。
町内のタクシー会社のみ有効。

対象者：町内に在住する満65歳以上で、要介護認定者
事業対象者、重度身体障害者の方

助成額：年間10,000円以内

問い合わせ先：役場保健福祉課福祉係

福祉有償運送

医療機関への通院、入退院及び検診等の移送を行います。

対象者：要介護認定者及び障がい者等で、単独でタクシー等の公共交通機関等を利用することができず、移送手段を確保することが困難な方
費用：距離・時間により換算。登録料別途あり。
問い合わせ先：町社会福祉協議会・新得やすらぎ荘
ちいさな手

介護用品費助成事業

介護用品費助成券を交付します。
(月額5,000円以内) ※町内の指定店で使用可

対象者：「要介護3」以上で紙おむつ等を使用している在宅の方および「認知症ランクⅢ」以上、障がい支援区分5以上の方で、町民税所得割非課税世帯の方
対象品目：紙おむつ、紙パンツ、おしりふき等
排泄・入浴に必要なもの
問い合わせ先：役場保健福祉課介護保険係

高齢者短期入所事業

一時的に町内の福祉施設に入所して日常生活上の支援をします。(基本1回7日間まで、延長可)

対象者：介護保険を利用していない65歳以上の高齢者で、介護を行う者が疾病・冠婚葬祭等の理由により介護を行えない世帯
費用：1日2~3千円(食費が課税状況別)
問い合わせ先：役場保健福祉課介護保険係

家族介護手当支給事業

在宅の要介護者を介護する方に、慰労のため月額1万円を支給します。

対象者：在宅で「要介護3」「障がい支援区分4」以上の方を介護している家族。ただし、町民税所得割非課税の方を介護している方
※要介護者等が、月の過半の期間入院・ショートステイ等した場合は、支給対象外となります。
問い合わせ先：役場保健福祉課介護保険係

車イス対応車両をお貸しします

- 車 両 軽自動車（車イス対応AT車）
- 対 象 者 町内に在住の下肢が不自由な方
- 申 請 者 対象者及び対象者の家族（家族は在住者でも可）
- 運 転 者 対象者の家族
（運転免許取得後1年以上経過した75歳未満の方）
- 貸出期間 3日以内（1か月に2回の使用を限度とする）
- 利 用 料 無料。ただし、燃料は満タンにて返却。
- 申 請 先 利用希望日の1週間前までに社会福祉協議会へ
- 持参するもの 対象者の下肢が不自由な旨を証明するもの（身体障害者手帳、介護保険被保険者証など）
申請者の印鑑、運転者の運転免許証の写し詳細はお問い合わせください。
（新得町社会福祉協議会 64-3253）



Memo